



Nº 592
1 DE NOVIEMBRE 2025
www.ssreyes.org

La Plaza
DE LA CONSTITUCIÓN

REVISTA
INFORMATIVA Y
DE SERVICIOS
DE SAN
SEBASTIÁN DE
LOS REYES



DE ESTA SALIMOS JUNTOS

**PLAN DEL AYUNTAMIENTO
DE SAN SEBASTIÁN DE LOS REYES
PARA LA PREVENCIÓN
DEL SUICIDIO**

.ANTALIA



www.antaliacocinas.com



ESTUDIO DE COCINAS ALCOBENDAS

Av. del Dr. Severo Ochoa, 36, 28100 Alcobendas, Madrid | Teléfono: 914 90 07 74

info.estudioalcobendas@antaliacocinas.com



08

EL MAYOR EVENTO SOLIDARIO A FAVOR DE LOS ENFERMOS de ELA

VEN EL 30 DE NOVIEMBRE A LAS 12:00 H.
A LA PLAZA DE LA CONSTITUCIÓN

12

XVII SEMANA DE LA INFANCIA

PROGRAMA DE LA SEMANA DE LA INFANCIA,
DEL 14 AL 21 DE NOVIEMBRE

04 > Agenda Cultural

06 > Noticias

18 > Agenda Mayores

28 > Enucéntrame fácil

30 > Presentación Plan Bosque Urbano La Marina

34 > Opinión de los partidos

36 > Anuncios por palabras



Lucía S. Fernández
ALCALDESA-PRESIDENTA

UN NUEVO RUMBO, EL PLAN MUNICIPAL CONTRA EL SUICIDIO QUE NOS RECUERDA QUE DE ÉSTA SALIMOS JUNTOS

El suicidio, como la violencia de género, es una de las grandes lacras de nuestro tiempo. Y, como tal, mi Gobierno no podía ni quería permanecer impasible ante este grave problema que afecta a toda la sociedad. Para afrontarlo con seriedad y rigor, acabamos de poner en marcha el Plan Municipal contra el suicidio del Ayuntamiento de San Sebastián de los Reyes, al que hemos denominado 'Un nuevo rumbo'.

El objetivo es tender la mano a todos los vecinos que lo están pasando mal y a sus familias, para que sepan que no están solos y que, como dice la campaña que promociona el plan, "De ésta salimos juntos". Gracias a esta iniciativa, desarrollada y planificada desde hace más de un año con expertos en este ámbito, queremos poner al alcance de cada persona la ayuda de profesionales que ofrecen prevención y tratamiento de los problemas que alguien pueda tener, de forma integral y efectiva. El plan, además, ha sido posible gracias al apoyo de la Comunidad de Madrid a través de su Plan Regional de prevención del suicidio.

Entre todos tenemos el deber de construir una sociedad mucho mejor y por eso no podemos mirar hacia otro lado ante los problemas que nos afectan a todos. En un momento como el actual, donde las enfermedades relacionadas con la salud mental van cada día en aumento, es fundamental tender la mano a quien más lo necesita, ayudarnos los unos a los otros, tener empatía para saber ponerse en el lugar del otro, y no dar a nadie de lado. Saber que juntos podemos ver la luz es esencial. Entender que la vida nos ofrece siempre un nuevo rumbo y que el suicidio jamás será una opción, es mi obligación moral.



www.laplazadesanse.es

Suscríbete a nuestra newsletter y recibe cada semana la información más actual de tu ciudad



Edita: Ayuntamiento de San Sebastián de los Reyes.

Tel. 91 659 71 00. informacion@ssreyes.org // Alcaldesa-Presidenta: Lucía S. Fernández // Jefe de Medios de Comunicación: Luis M. Candil Martín // Redacción: Zoraida Palacios,

Laura Rodríguez y Guillermo Escobar // Auxiliares de Redacción y Documentación: M^a Carmen Castellanos,

Carmen García Escobar // Fotografía: Tomás Calle // Redacción: 91 659 71 34 y 91 625 88 19 comunicacion@ssreyes.org // PRODUCCIÓN EDITORIAL: Editorial MIC //

Publicidad: Editorial MIC. Telf.: 649 834 913. rosana@editorialmic.com

Distribución: Apadis // Depósito Legal: M. 36. 938-1979

A G E



7 DE NOVIEMBRE
Auditorio Centro Joven
CINE PÚBLICO FAMILIAR:
GARFIELD, LA PELÍCULA
 18:00 h

Recogida de entradas para empadronados: del 3 al 7 de noviembre, en el Centro Joven Sanse, de 9 a 14 y de 16 a 20 h. En caso de entradas libres, estarán disponibles para toda la población en la puerta del auditorio el mismo día de la proyección, un poco antes de comenzar la película.

14 DE NOVIEMBRE
XL Ciclo Los Viernes de la Tradición
Centro de Formación Ocupacional 'Marcelino Camacho'
LOS HERMANOS CUBERO:
'CUBERO BUENO, CUBERO MALO'
 19:00 h

15 DE NOVIEMBRE
TAM
TEATRO MUSICAL: DULCINEA
 20:00 h



Sala Martín Chirino
EXPOSICIÓN. MARTÍN CHIRINO:
EL LEGADO DEL PAPEL
 (OBRAS:1956-2018)
 Hasta el 12 de enero de 2026

1 DE NOVIEMBRE
TAM
MÚSICA: WE LOVE DISCO, EL MUSICAL
 20:00 h



Pequeño TAM
TEATRO DE CERCA: POR VOLUNTAD PROPIA
 20:30 h

8 DE NOVIEMBRE
TAM
PÚBLICO FAMILIAR: HANSEL Y GRETEL, LA BATALLA FINAL
 17:00 h

9 DE NOVIEMBRE
TAM
ÓPERA: NABUCCO, DE GIUSEPPE VERDI
 19:00 h

12 DE NOVIEMBRE
 Cátedra de flamenco Félix Grande
Auditorio Centro Joven
RUMI FLAMENCO PROJECT: 'UN MISMO SENTIR, EL MENSAJE DE RUMI'
 19:00 h

4 DE NOVIEMBRE
Martes del arte
Centro Municipal de Servicios Rosa Luxemburgo
PIONERO/AS DE LA ESCULTURA CONTEMPORÁNEA
 19:00 h

N D A^{NOV}



CENTRO DE ESTUDIOS DE LA POESÍA

Talleres permanentes

INICIACIÓN Y BÚSQUEDA (presencial)

VERSOS EN LA BUHARDILLA (presencial y on-line)

Taller

ABRAHAM GUERRERO

14 de noviembre | 18:00 - 21:00 h

Inscripción en los talleres hasta 3 días antes en: <http://elmaylared.com/page-3/>

ASOCIACIÓN CENTRO CULTURAL BLAS DE OTERO

Paseo de Guadalajara, 12
www.blasdeotero.org

ENCANTACUENTOS.

Espectáculo infantil
8 de noviembre | 12:00 h | 6 €

CINTIA ROSADO.

Boleros y jazz
8 de noviembre | 20:00 h | 10 €

ACTIVIDADES DE LAS BIBLIOTECAS

BIBLIOTECAS MUNICIPALES

Biblioteca accesible

CUENTA CRIS: 'HISTORIAS CON ALAS Y CON PIES'

Cuentacuentos para público familiar, especialmente dirigido a personas con capacidades diferentes. Con intérprete de Lengua de Signos Española (LSE)
7 de noviembre | 18:00 | Biblioteca Marcos Ana

Día del cuento

CUENTA CRIS: 'EL TENDERETE DE LOS CUENTOS'

Cuentacuentos para público familiar, recomendado a partir de 4 años. Un acompañante por menor. Hasta completar aforo.
12 de noviembre | 18:00 | Biblioteca Claudio Rodríguez

Presentaciones

'¿POR QUÉ CHINA ESTÁ GANANDO?' A CARGO DE SU AUTOR, PEDRO BARRAGÁN

Organiza: Amapaci
10 de noviembre | 19:00 | Biblioteca Marcos Ana

'YO TAMBIÉN VIAJÉ AL FIN DE LA NOCHE' A CARGO DE SU AUTOR, LUIS MARTÍNEZ DE MINGO

Organiza: Asociación Comisión de la Verdad
11 de noviembre | 19:00 | Biblioteca Marcos Ana

Conferencias

'BALMIS E ISABEL ZENDAL, LA PRIMERA EXPEDICIÓN SANITARIA GLOBAL'. A CARGO DEL ESCRITOR Y DIVULGADOR RAFAEL CODES

Organiza: Héroes de Cavite
12 de noviembre | 19:00 | Biblioteca Marcos Ana



Vestíbulo Biblioteca Marcos Ana EXPOSICIÓN: ILUSTRACIONES DEL MEDIEVO

Exposición de ilustraciones digitales a cargo de Carlos Gadea
Del 3 al 15 de noviembre



Noticias

SAN SEBASTIÁN DE LOS REYES MARCA 'UN NUEVO RUMBO' EN LA PREVENCIÓN DEL SUICIDIO



Accede con tu móvil a la noticia de Canal Norte Digital

EL AYUNTAMIENTO DE SAN SEBASTIÁN DE LOS REYES PRESENTÓ EL PASADO 28 DE OCTUBRE EL PLAN MUNICIPAL DE PREVENCIÓN DEL SUICIDIO, 'UN NUEVO RUMBO', UNA INICIATIVA QUE REFUERZA EL COMPROMISO DEL MUNICIPIO CON LA SALUD MENTAL Y EL BIENESTAR EMOCIONAL DE SU CIUDADANÍA.

El Plan nace con la vocación de ofrecer una respuesta estructurada, coordinada y humana ante un problema de salud pública que, según la Organización Mundial de la Salud, constituye una de las principales causas de muerte en todo el mundo.

CONTEXTO Y NECESIDAD

Los datos hablan por sí solos. En 2023 se registraron 4.116 fallecimientos por esta causa en España (74% hombres, 26% mujeres), una media de 11,3 al día.

En 2024, con cifras provisionales, esta mortalidad aparece como segunda causa externa (3.846), solo por detrás de las caídas accidentales.

También se observa mayor riesgo con la edad (especialmente varones, con mayor incidencia en el rango de 50-59 años) y un aumento de lesiones autoinfligidas a medida que avanza la adolescencia.

El propósito general del Plan Municipal es la aplicación de medidas que ayuden a prevenir las conductas suicidas mediante un abordaje integral, combinando prevención, detección temprana, intervención coordinada y fortalecimiento de las redes comunitarias.



UNA ESTRATEGIA INTEGRAL CENTRADA EN LAS PERSONAS

Los Servicios Sociales canalizarán los grupos de apoyo y derivaciones. Son espacios prácticos, con objetivos concretos:

- Bienestar emocional (personas adultas), con posibilidad de asesoramiento individual para quienes participan.
- Progenitores con hijos que han verbalizado malestar relacionado con conductas autolesivas.
- Cuidadores de personas en situación de dependencia (autocuidado y gestión emocional).
- Familiares tras la pérdida de un ser querido (escucha y acompañamiento en el duelo).
- Menores vulnerables sin riesgo inminente. Contención emocional y herramientas de gestión; si se detecta amenaza, derivación a Salud Mental.

A través de talleres y sesiones formativas, se abordarán aspectos clave como la detección de señales de alerta, los mitos que rodean al suicidio o las pautas de actuación ante situaciones de riesgo.

Por otra parte, el Ayuntamiento desarrollará campañas dirigidas a la ciudadanía para romper el estigma asociado a los problemas de salud mental. Para ello, se prevén, entre otras, acciones específicas en fechas señaladas como el Día Mundial de la Prevención del Suicidio y el Día Mundial de la Salud Mental.

En el capítulo de atención a personas en riesgo y vulnerabilidad, se desarrollarán grupos de apoyo emocional y acompañamiento dirigidos a distintos colectivos para ofrecer un espacio de escucha, comprensión y apoyo mutuo, en el que los participantes puedan compartir experiencias y recibir orientación profesional.

DIAGNÓSTICO Y EVALUACIÓN CONTINUA

Además, el Plan contempla una fase de diagnóstico participativo en la que se analizarán los factores de riesgo, los recursos existentes y las necesidades detectadas en el municipio. Posteriormente, se realizará un seguimiento constante mediante indicadores de proceso y resultado. Esta evaluación continua permitirá adaptar las medidas a la realidad cambiante de la comunidad y garantizar que las acciones se mantengan eficaces y sostenibles a largo plazo.

Con esta estrategia, nuestra ciudad se consolida como uno de los primeros municipios de la Comunidad de Madrid en implantar un Plan integral de prevención del suicidio. Su puesta en marcha marca un punto de inflexión en la forma de abordar la salud mental desde lo local, demostrando que la prevención y el acompañamiento son tareas colectivas que pueden salvar vidas y fortalecer la comunidad.

PRINCIPALES EJES DE ACTUACIÓN

Se ha habilitado el correo electrónico **prevencionsuicidio@ssreyes.org**, un canal de comunicación que permite compartir con las personas que no presentan un riesgo inmediato de suicidio las acciones que se están llevando a cabo desde Servicios Sociales del Ayuntamiento en materia de prevención de suicidio, con el objetivo de pedir cita, inscribirse y participar en las mismas.

El Plan 'Un nuevo rumbo' se estructura en torno a cuatro líneas estratégicas fundamentales que actúan en distintos niveles de prevención y respuesta. Apuesta por un modelo de cooperación institucional que refuerce la conexión entre los distintos recursos municipales.

También se destaca la formación de los profesionales de los servicios municipales, sanitarios y educativos.

INFORMACIÓN A LA CIUDADANÍA

El Plan Municipal para la prevención del suicidio, 'Un nuevo rumbo', incluye una ambiciosa campaña de comunicación hacia la ciudadanía. Se han programado acciones de comunicación en diversos medios de información de la zona norte de Madrid, así como publicidad en el mobiliario urbano de nuestra ciudad, en las redes sociales corporativas, webs del Ayuntamiento y medios de comunicación municipales.

Canal Norte TV, la televisión municipal, ha producido para esta campaña de comunicación varios audiovisuales cuyo contenido se dirige específicamente a diversos colectivos, categorizados por edades, con mensajes adaptados para ellos.

Esta campaña de comunicación tiene por objeto que el Plan Municipal para la Prevención del Suicidio se difunda en nuestra ciudad y que la sociedad sea consciente de las medidas que se han desarrollado y que se van a implementar en el futuro, contando con la colaboración de todos.

112 
emergencias
COMUNIDAD DE MADRID

+ Información del Plan en este QR



LA SOLIDARIDAD TOMA FORMA DE ROSCÓN PARA APOYAR A LOS ENFERMOS DE ELA

EN SAN SEBASTIÁN DE LOS REYES, LA SOLIDARIDAD TIENE SABOR A DULCE. ESTE AÑO, UN ROSCÓN DE 160 METROS DE LARGO RECORRERÁ LA PLAZA DE LA CONSTITUCIÓN PARA UNIR A TODA LA CIUDADANÍA EN TORNO A UNA CAUSA COMÚN: APOYAR A LAS PERSONAS QUE CONVIVEN CON LA ESCLEROSIS LATERAL AMIOTRÓFICA (ELA).

En San Sebastián de los Reyes, la solidaridad tiene sabor a dulce. Este año, un roscón de 160 metros de largo recorrerá la plaza de la Constitución para unir a toda la ciudadanía en torno a una causa común: apoyar a las personas que conviven con la Esclerosis Lateral Amiotrófica (ELA).

La ELA es una enfermedad neurodegenerativa mortal, sin cura ni tratamiento, con una esperanza de vida de entre tres y cinco años desde el diagnóstico. Actualmente, en España hay más de 4.000 personas afectadas.

Aunque no se puede curar, sí se puede cuidar, pero el coste de la enfermedad es muy elevado, entre 40.000 y 110.000 euros al año, una carga que asumen casi por completo los enfermos y sus familias, ya que el sistema público no cubre la muchos de los gastos.

"No hay que tener miedo a pedir ayuda ni a hablar de la enfermedad"

Con el objetivo de apoyar a los enfermos y a sus familias, recaudando fondos y visibilizando su realidad, nuestra ciudad celebrará el próximo domingo 30 de noviembre, a las 12:00 h., uno de los mayores eventos solidarios realizados hasta la fecha en España.

Organizado por la Asociación Española de Esclerosis Lateral Amiotrófica adELA, en colaboración con el

Ayuntamiento, esta iniciativa permitirá que vecinos y visitantes puedan degustar uno de los roscones más grandes elaborados hasta el momento, mientras aportan su granito de arena a una causa que afecta a miles de familias.

El evento pretende no solo recaudar fondos, sino también generar conciencia y empatía. Detrás de cada cifra hay personas con nombre y apellido, historias de lucha y superación que merecen ser escuchadas. Cada metro de este roscón simboliza un gesto de apoyo colectivo frente a una enfermedad que a menudo se vive en silencio.

Detrás de esta iniciativa hay historias reales, como la de Sara Bonafote, vecina del municipio que convive con la enfermedad y que afronta el día a

día con serenidad y optimismo.

"Empecé a notar que andaba raro, como cojeando, pero no me di cuenta hasta que una amiga me lo dijo", recuerda. Lo que parecía algo leve acabó siendo un largo recorrido de médicos y pruebas que duró casi cinco años, hasta que el pasado 30 de abril recibió el diagnóstico definitivo.

Higienista dental de profesión, tuvo que dejar su trabajo tras varias caídas y la pérdida de fuerza en las piernas. Hoy su rutina ha cambiado totalmente con sesiones de fisioterapia, logopedia, natación y paseos suaves. "Mi vida ahora es más tranquila, pero sigo haciendo cosas dentro de lo que cabe."

A pesar de la enfermedad, mantiene una actitud positiva. "Me levanto



"Hay que buscar lo positivo en el día a día, porque la actitud lo es todo"

cada día con una frase que me repetía mi padre: Hoy puede ser un gran día, plantéatelo así." Aunque admite que la ELA es "una lotería mala", encuentra motivos para seguir: "Antes bailaba y hacía montaña; ahora disfruto del cine, el teatro, la lectura y de ver más a mi sobrino."

Sara vive con su hermana y su madre, su principal apoyo. "Mi madre es la que va conmigo a todas partes. Y mis amigos están siempre ahí, tengo un grupo de amigos que está siempre pendiente de mí."

Más allá de su historia personal, Sara pone rostro a muchas personas que viven con la ELA en silencio, sosteniendo su día a día con el apoyo de sus familias y cuidadores. Por eso, insiste en que "la empatía y la implicación social son tan necesarias."

A quienes acaban de recibir el diagnóstico les lanza un mensaje claro: "Hay que aceptar lo que hay. Es como un duelo. Primero aceptarlo y después dejarse ayudar. No hay que tener miedo a pedir ayuda ni a hablar de la enfermedad."

Sobre el evento del roscón solidario en la ciudad, lo valora como algo más que una cita solidaria. Destaca que es un ejemplo de cómo una ciudad entera puede volcarse en una misma causa.

"Me parece genial que se hagan cosas así. Todo lo que sea ayudar siempre es bueno. Mucha gente no sabe lo que es la ELA y actos como este sirven para dar visibilidad." Además, recuerda que "es una enfermedad cara, porque hay que adaptar la casa, pagar fisioterapia y logopedia, y no todo el mundo puede asumirlo."

Sara confía en que los avances médicos sigan llegando: "Sé que hay tratamientos en otros países que están funcionando. Tengo esperanza en

que lleguen aquí y ayuden a frenar o paliar la enfermedad. A lo mejor no puedo volver a hacer todo lo que hacía antes, pero me encantaría poder bailar otra vez."

Antes de despedirse, deja una reflexión que resume su forma de mirar la vida:

"Siempre tiene que haber una ventanita de esperanza. No todo es tan malo. Hay que buscar lo positivo en el día a día, porque la actitud lo es todo."

CON EL APOYO DE TODOS

Empresas, entidades y ciudadanos están llamados a participar en este evento solidario, ya sea colaborando económicamente, difundiendo la iniciativa o acudiendo el 30 de noviembre a disfrutar del roscón. Cada aportación suma para mejorar la vida de quienes conviven con la ELA y para hacer visible una realidad que necesita del apoyo de todos.

** Ver cartel de la página siguiente*



EL MAYOR EVENTO SOLIDARIO A FAVOR DE LOS ENFERMOS de ELA

Compra una porción del gran roscón de Reyes de 160 metros y apoya a los enfermos de ELA y a sus familias



30 DE NOVIEMBRE | 12:00 H
PLAZA DE LA CONSTITUCIÓN

SI ERES UNA EMPRESA O PARTICULAR Y QUIERES PARTICIPAR EN ESTA ACCIÓN SOLIDARIA, PONTE EN CONTACTO CON **MARKETING@ADELAWEB.COM**



MONUMENTUM
CLÍNICA DENTAL



Cuidamos de ti y de los tuyos.



Implantes
Dentales



Ortodoncia



Odontopediatría



Endodoncia



Blanqueamiento
Dental



Cirugía Oral

Personal Altamente Cualificado

Todos nuestros doctores y dentistas son titulados y están colegiados en el C.O.E.M. garantizando la máxima profesionalidad.

Sólo con Materiales de Máxima Calidad

Trabajamos con materiales dentales de primer nivel desarrollados para todas las especialidades en los mejores laboratorios.

91 211 66 59

Monumento de los Toros - Plaza de Andrés Caballero
Calle Esperanza Abad 52, 28701 San Sebastián de los Reyes

www.monumentumdental.com  

XVII SEMANA DE LA INFANCIA

14 al 21 de noviembre

VIERNES 14 DE NOVIEMBRE

18:00 h. Inauguración y espectáculo "De acá y de allá. Cuentos del mundo"

Auditorio Centro Joven Sanse. Público familiar.

Gratuito. Sólo para empadronados en San Sebastián de los Reyes. Recogida de entradas en el Centro Joven Sanse del 10 al 14 de noviembre. Por razones de movilidad y seguridad no se podrá acceder al espectáculo con carritos, existiendo en el Centro Joven Sanse una sala donde se podrán dejar.

SÁBADO 15 DE NOVIEMBRE

10:30 h. Visita a las instalaciones y vehículos de la policía municipal y actividad en circuito de seguridad vial

Edificio de Protección ciudadana. Dirigido a chicos y chicas de 9 a 13 años.

Inscripción previa en el Centro Joven Sanse, desde el lunes 10 al viernes 14 de noviembre, de 9 a 14 y de 16 a 20.

11:00 h. Yincana de valores

Campo de Rugby Polideportivo Dehesa Boyal.

Dirigido a niños y niñas de 4 a 11 años.

Inscripción escribiendo al 674 565 302 (Eli) o al 620 041 987 (Manu).

Divertida yincana de valores y después disfrutar del tradicional tercer tiempo de rugby con tus amigos. Ven a probar el rugby donde descubrirás compañerismo, respeto, esfuerzo y diversión.

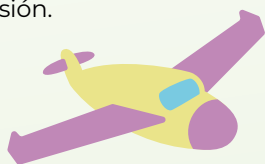

18:00 h. Cine "Kung fu panda 4"

Auditorio Centro Joven Sanse. Público familiar.

Gratuito. Sólo para empadronados en San Sebastián de los Reyes. Recogida de entradas en el Centro Joven Sanse del 10 al 14 de noviembre. Por razones de movilidad y seguridad no se podrá acceder al espectáculo con carritos, existiendo en el Centro Joven Sanse una sala donde se podrán dejar.

DOMINGO 16 DE NOVIEMBRE

11:00 h. Juegos acrobáticos sobre ruedas

Parque de La Marina. Público familiar. Acceso libre y gratuito.

Jornada lúdica y participativa dirigida a personas de todas las edades, especialmente a quienes tienen un nivel principiante o bajo en deportes urbanos sobre ruedas como BMX, skate, scooter y patines.

11:00 h. El parque es juego

Parque de La Marina. Dirigido a niños y niñas de 4 a 13 años.

Acceso libre y gratuito.

Actividades variadas: "Planta tu planta", "Mi casa ideal", "Juegos de paracaidas", "Yincana familiar", "Mini olimpiadas de juegos", "Construcciones".

11:00 h. Jugando en el espacio

Centro Joven Sanse. Dirigido a niños y niñas de 4 a 13 años.

Acceso libre y gratuito hasta completar aforo.

Actividades variadas: "Mini astronautas en entrenamiento", "Invasión alienígena", "Agujero negro", "Misión Marte".

11:00 h. Planetario

Centro Joven Sanse. Dirigido a niños y niñas de 4 a 13 años.

Acceso libre y gratuito hasta completar aforo.

12:00 h. Juegos desenchufados en familia

Centro de la Naturaleza Dehesa Boyal. Dirigido a niños y niñas de 3 a 12 años acompañados de un adulto.

Inscripción previa en el Centro Joven Sanse, desde el lunes 10 al viernes 14 de noviembre, de 9 a 14 y de 16 a 20 h.

Ven a disfrutar en familia jugando en un entorno privilegiado. Habrá diferentes juegos repartidos por el jardín en los que podréis ir pasando y participar.

17:30 h. Espectáculo "El cascanueces"

Auditorio Centro Joven Sanse. Público familiar.

Gratuito. Sólo para empadronados en San Sebastián de los Reyes. Recogida de entradas en el Centro Joven Sanse del 10 al 14 de noviembre. Por razones de movilidad y seguridad no se podrá acceder al espectáculo con carritos, existiendo en el Centro Joven Sanse una sala donde se podrán dejar.

LUNES 17 DE NOVIEMBRE

17:00 h. La gran pequeteca

Auditorio Centro Joven Sanse. Dirigido a niños y niñas de 9 meses a 3 años acompañados de un adulto.

Acceso libre y gratuito hasta completar aforo.

Piscina de bolas, circuito de psicomotricidad, zona de juegos y construcciones, murales y pintura.

17:15 h. Concierto del coro infantil

Escuela de Música y Danza Municipal. Público familiar.

Acceso libre y gratuito hasta completar aforo.

MARTES 18 DE NOVIEMBRE**17:00 h. Jugando construimos el mundo**

Auditorio Centro Joven Sanse. Dirigido a niños y niñas de 4 a 8 años.

Acceso libre y gratuito hasta completar aforo.

Jugando con la ciencia, taller de construcción de juegos, juegos de retos, crea y fabrica tu superhéroe y superheroína

18:00 h. Clases de prueba de rugby

Campo de Rugby Polideportivo Dehesa Boyal. Dirigido a niños y niñas de 10 y 11 años.

Inscripción escribiendo al 674 565 302 (Eli) o al 620 041 987 (Manu).

¡Ven a probar el rugby con amigos y descubre un deporte lleno de diversión, compañerismo, trabajo en equipo y valores que te acompañarán toda la vida! Ropa cómoda para hacer deporte, una botella de agua y ¡ganas de pasarlo en grande.

MIÉRCOLES 19 DE NOVIEMBRE**17:00 h. Derecho a jugar, derecho a soñar**

Centro Joven Sanse. Dirigido a chicos y chicas de 9 a 13 años.

Acceso libre y gratuito hasta completar aforo.

Taller de juegos, micro abierto, juegos de baile y circuito de juegos.

17:30 h. Clases de prueba de rugby

Campo de Rugby Polideportivo Dehesa Boyal. Dirigido a niños y niñas de 4 a 10 años.

Inscripción escribiendo al 674 565 302 (Eli) o al 620 041 987 (Manu).

¡Ven a probar el rugby con amigos y descubre un deporte lleno de diversión, compañerismo, trabajo en equipo y valores que te acompañarán toda la vida! Ropa cómoda para hacer deporte, una botella de agua y ¡ganas de pasarlo en grande.

17:15 h. Concierto del combo "Sintón & son"

Escuela de Música y Danza Municipal. Público familiar.

Acceso libre y gratuito hasta completar aforo.

JUEVES 20 DE NOVIEMBRE**17:00 h. Juegos gigantes**

Centro Joven Sanse. Dirigido a niños y niñas de 4 a 13 años.

Acceso libre y gratuito hasta completar aforo.

Bolos, 4 en raya, 3 en raya, carrera de colores.

17:00 h. Con los 5 sentidos

Centro Joven Sanse. Dirigido a niños y niñas de 9 meses a 3 años acompañados de un adulto.

Acceso libre y gratuito hasta completar aforo.

Rincón musical, descubre sabores, oler es un gran placer, corona de colores, toca, toca.

17:30 h. Jornada "Normas y límites en educación primaria"

Centro Joven Sanse. Dirigido a padres, madres y familias.

Acceso libre y gratuito hasta completar aforo.

18:00 h. Clases de prueba de rugby

Campo de Rugby Polideportivo Dehesa Boyal. Dirigido a niños y niñas de 10 y 11 años.

Inscripción escribiendo al 674 565 302 (Eli) o al 620 041 987 (Manu).

¡Ven a probar el rugby con amigos y descubre un deporte lle-

no de diversión, compañerismo, trabajo en equipo y valores que te acompañarán toda la vida! Ropa cómoda para hacer deporte, una botella de agua y ¡ganas de pasarlo en grande.

18:00 h. Día del cuento "El tenderete de los cuentos"

Biblioteca Marcos Ana. Dirigido a niños y niñas a partir de 4 años.

Acceso libre hasta completar aforo. Un adulto por niño o niña

VIERNES 21 DE NOVIEMBRE**17:00 h. Scalextric**

Centro Joven Sanse. Público familiar.

Acceso libre y gratuito hasta completar aforo.

17:00 h. Campeonato de tenis de mesa

Centro Joven Sanse. Dirigido a niños y niñas de 7 a 12 años.

Inscripción para el campeonato del lunes 10 al viernes 21 de noviembre en el Centro Joven Sanse.

17:00 h. Ajedrez

Centro Joven Sanse. Dirigido a niños y niñas de 6 a 13 años.

Acceso libre y gratuito hasta completar aforo.

17:00 h. Circuito de psicomotricidad

Centro Joven Sanse. Dirigido a niños y niñas de 4 a 5 años.

Acceso libre y gratuito hasta completar aforo.

17:00 h. Badminton en interior

Centro Joven Sanse. Dirigido a niños y niñas de 6 a 13 años.

Acceso libre y gratuito hasta completar aforo.



LAS ORDENANZAS MUNICIPALES 2026 MEJORAN LOS SERVICIOS PÚBLICOS Y APLICAN UNA BAJA FISCALIDAD

EL GOBIERNO BONIFICA VARIOS IMPUESTOS MUNICIPALES Y CONTINÚA EN LA SENDA, INICIADA ESTE MANDATO, DE REDUCCIONES Y EXENCIONES FISCALES YA APROBADAS EN LOS DOS AÑOS ANTERIORES.

El equipo de Gobierno llevó al pleno municipal de octubre la modificación de las ordenanzas para 2026, en una sesión que sirvió para aprobar los impuestos y las tasas que se aplicarán el próximo año. El objetivo es continuar en la senda iniciada en este mandato, que consiste en mejorar los servicios públicos apostando por una baja fiscalidad.

En el capítulo de impuestos, destaca el Impuesto sobre Construcciones, Instalaciones y Obras (ICIO), con bonificaciones del 95% a favor de las construcciones, instalaciones y obras de promoción municipal previa declaración de utilidad pública de las mismas.

Respecto a las tasas, se añaden exenciones de la zona ORA para los

vehículos eléctricos. También se establece una reducción del 75% en el importe de la tasa a las personas desempleadas que deseen realizar pruebas selectivas en nuestro Ayuntamiento. Otra de las novedades importantes es la creación de un nuevo servicio, el de recogida de animales fallecidos y su incineración, que tendrá su propia tasa.

Este año se han añadido modificaciones a las tasas relacionadas con los servicios urbanísticos, adaptándolas a las diferentes realidades. Además, se suprime la tasa de servicios o actividades de protección anti grafiti y su limpieza, que gravaban a los vecinos que habían sufrido de este tipo de vandalismo. Dicho coste será repercutido a los responsa-

bles de dichos actos, cuando sean identificados.

Respecto al resto de impuestos y tasas municipales, se mantienen las bajadas, reducciones y exenciones ya aprobadas en los dos años anteriores. El Ejecutivo de Lucía S. Fernández continúa así apostando por una baja presión fiscal en este mandato, con el objetivo de que año a año los impuestos y las tasas se vean aminoradas sin que ello afecte a la calidad en la prestación de los servicios públicos.



Accede con tu móvil a la noticia de Canal Norte Digital en este QR

NORTE REAL

sport club

SEGUIMOS EN FORMA

91 502 82 50
hola@nortereal.com



web

Avda. Puente Cultural, 1.
San Sebastián de los Reyes. Madrid

instagram





EMPRESA MUNICIPAL
DE SUELO Y VIVIENDA
San Sebastián de los Reyes

EMSV

EL GOBIERNO PROMOVERÁ 68 NUEVAS VIVIENDAS EN LA AVENIDA SEVERO OCHOA

NUEVO AVANCE PARA LA CONSTRUCCIÓN DE VIVIENDAS PÚBLICAS EN RÉGIMEN DE ALQUILER ASEQUIBLE EN LA ZONA DE PILAR DE ABAJO.

Nuestra ciudad da un paso más para que, después de una década, se vuelvan a construir viviendas públicas por parte de la Empresa Municipal del Suelo y la Vivienda (EMSV).

El Ayuntamiento promoverá 68 nuevas viviendas en régimen de alquiler a precio asequible, con el

objetivo de dar respuesta a una de las principales preocupaciones y demandas de la ciudadanía. Estas viviendas irán destinadas principalmente a familias.

Tras avanzar en los diferentes procesos administrativos para ejecutar cuanto antes la promoción, hace unos días, se ha presentado el ante-

proyecto de las 68 viviendas y locales comerciales de uso terciario para la parcela situada en la avenida Severo Ochoa. Las viviendas contarán con zonas comunes de esparcimiento, piscina y garaje.

El consistorio espera que se comience la construcción de las viviendas en el año 2027.

LA ALCALDESA RECIBE A LA EMBAJADA DE ARGENTINA

La alcaldesa, Lucía S. Fernández Alonso, recibió a tres de los máximos responsables de la Embajada de Argentina en España.

A la reunión acudieron Pablo Virasoro, Ministro Jefe de la Sección de Política y Cooperación de la Embajada de Argentina en España, junto con Axel Wasserman y Agustín Kuperman, ambos Secretarios.

El Ayuntamiento y la Embajada ya trabajan para establecer sinergias y diferentes vías de colaboración entre nuestra ciudad y otras regiones de Argentina.



RADIO UTOPIA RECIBE DOS PREMIOS POR SU PROGRAMA 'TERTULIA DE UTÓPICOS CON LOS IRREGULARES DE LAFORA'



Desde hace casi dos años, Radio Utopía, la radio libre de la zona norte de Madrid, lleva realizando una edición mensual de su programa 'Tertulia de Utópicos', con la participación de trabajadores y pacientes del Hospital Psiquiátrico 'Doctor Rodríguez Lafora', denominado 'los irregulares de Lafora'.

El programa es una iniciativa pionera que utiliza la radio como herramienta terapéutica y de transformación social para personas con trastornos de salud mental, inspirado en experiencias como la de Radio 'La Colifata' en Argentina. Su objetivo principal es romper el estigma asociado a la salud mental mediante la participación activa de pacientes en la creación y emisión de contenidos radiofónicos.

Su enfoque se basa en tres líneas:

- Protagonismo del paciente. Los participantes comparten sus historias, emociones y reflexiones, convirtiéndose en narradores de su propia experiencia.
- Talleres previos. Antes de cada emisión, se realizan sesiones guiadas por psicólogos y terapeutas ocupacionales para estructurar los relatos de forma segura y respetuosa.
- Impacto positivo. Se ha observado una mejora en la autoestima, habilidades comunicativas y bienestar emocional de los participantes.

El proyecto fue finalista en los III Premios de la Fundación 'Humans' de Humanización en el ámbito socio-sanitario, el pasado mes de marzo, destacando por su innovación y su contribución a una visión más inclusiva y humana de la salud mental.

En la tercera edición del Certamen 'Mejores Proyectos de Humanización' se presentaron cerca de 200 candidaturas. En total, participaron 15 comunidades autónomas, 29 provincias y 3 países: España, Argentina y Colombia.

El 16 de octubre, nuevamente, este proyecto fue premiado en las IV Jornadas de Cuidados Humanizados en Salud Mental del propio Hospital Psiquiátrico 'Doctor Rodríguez Lafora'.

Para Radio Utopía, estos reconocimientos "nos animan a continuar adelante, ya que en estos casi 35 años de historia hemos dado voz, y seguimos haciéndolo, a diferentes colectivos de dentro y fuera de San Sebastián de los Reyes que no la tienen habitualmente en los medios de comunicación".

PROGRAMA DE ACTIVIDADES PARA PERSONAS MAYORES

NOVIEMBRE 2025

CENTRO MUNICIPAL GLORIA FUERTES

LUNES 3 DE NOVIEMBRE

Exposición: Arte en Bolillos

Del 3 al 30 de noviembre.
Entrada del Centro.

JUEVES 6 DE NOVIEMBRE

Biblioteca: "Personas que hicieron historia"

A cargo de Stella y Lourdes, voluntarias del Programa "De Igual a Igual"

De 10:00 a 12:00 h. en la Biblioteca del Centro. ★

Karaoke "Tiempo de canciones"

Desde las 16:30 a las 18:30 h. en el Salón de Actos. ★

VIERNES 7 DE NOVIEMBRE

Ven a bailar: "Baile en Línea"

De 17:30 a 19:30 h. en el Salón de Actos. ★

MARTES 11 DE NOVIEMBRE

Salida: Museo de América

Salida: 10:00 h. Metro Baunatal
Regreso: 14:30 h.
20 plazas *

JUEVES 13 DE NOVIEMBRE

Biblioteca: "Jugamos con las Palabras"

A cargo de Stella y Lourdes, voluntarias del Programa "De Igual a Igual"

De 10:00 a 12:00 h. en la Biblioteca del Centro. ★

Salida: "Jornada de Naturalezas Diversas"

En la Granja San José. Fundación Gil Gayarre.

Se realizarán actividades de huerto, cerámica, papel, etc. y desayuno especial.

Salida: 9:30 h. del Centro Municipal Gloria Fuertes
Regreso: 14:30 h.

Precio 15 €. Traslado en autocar

52 plazas.

Esta actividad se realizará si se cuenta con un mínimo de 40 personas.

Inscripciones: 4 y 5 de noviembre, por orden de inscripción presencial o telefónica.

Conferencia UNED:

"El fenómeno de la colonización griega y fenicia en España"

A cargo de Andrés Garcimartín.

De 17:30 a 19:00 h. Salón de Actos del Centro. ★

VIERNES 14 DE NOVIEMBRE

Charla: "Como utilizar la Tarjeta Sanitaria virtual"

A cargo del equipo del Centro de Salud Rosa de Luxemburgo.

A las 12:00 h. en la Biblioteca.

14 Plazas

Inscripciones: 4 y 5 de noviembre, por orden de inscripción presencial o telefónica.



Zarzuela: "Benamor"

Proyección de la representación en el Teatro de la Zarzuela de Madrid.

De 17:00 a 19:00 h. en el Salón de Actos. ★

MARTES 18 DE NOVIEMBRE

Salida. "Museo de Arte Contemporáneo"

Lugar de encuentro: 11:30 h. Salida del Metro Plaza de España (línea 10)

Fin de la visita: 13:30 h. aproximadamente.

20 plazas *

JUEVES 20 DE NOVIEMBRE

Biblioteca: Mitos y Leyendas.

A cargo de Stella y Lourdes, voluntarias del Programa "De Igual a Igual"

De 10:00 a 12:00 h. en la Biblioteca. ★

Conferencia: "¿Cómo gestionar mejor mis pensamientos?"

A cargo de Vanessa Maillefert. Psicóloga del Centro de Mayores

De 17:00 a 18:30 h. en el Salón de Actos. ★



VIERNES 21 DE NOVIEMBRE

Charla/Coloquio: "Dehesa Boyal: historia viva y naturaleza en equilibrio"

A cargo de la Asociación de Mayores para la Participación Ciudadana AMAPACI

Ponentes: Javier Torres, Jorge Chicote y Lucía Brito.

De 17:30 a 19:00 h. en el Salón de Actos. ★

LUNES 24 DE NOVIEMBRE

Salida: Visita al Senado

Salida: 9:30 h. del Metro Baunatal

Regreso: 14:30 h.

25 plazas *

MARTES 25 DE NOVIEMBRE

Salida. Villarejo de Salvanes

Visita guiada al pueblo, comida y visita al museo del cine.

Salida: 9:30 h. del Centro Municipal Gloria Fuertes

Regreso: 18:30 h. aproximadamente

Precio 25 €

52 plazas

Inscripciones: 17 y 18 de noviembre

Sorteo: 20 de noviembre

Confirmación: 20 y 21 de noviembre

JUEVES 27 DE NOVIEMBRE

Biblioteca: Bingo Literario y Club de lectura.

A cargo de Stella y Lourdes, voluntarias del Programa "De Igual a Igual"

De 10:00 a 12:00 h. en la Biblioteca. ★



Actuación: Grupo "Sintron & Son"

Repertorio clásico del pop en español.

Escuela Municipal de Música y Danza de San Sebastián de los Reyes.

De 18:30 a 19:30 h. en el Salón de Actos. ★

VIERNES 28 DE NOVIEMBRE

Aula de Cine. Tema: "El cine musical clásico"

De 17:00 a 19:00 h. en el Salón de Actos. ★

CENTRO MUNICIPAL MANUEL MATEO LÓPEZ**LUNES 3 DE NOVIEMBRE**

Aula de Cine: "Misterios detectivescos"

De 17:30 a 19:30 h. ★

MIÉRCOLES 5 DE NOVIEMBRE

"Activando la mente"

Juegos por equipos para estimular la memoria.

De 17:30 a 19:00 h. ★

LUNES 10 DE NOVIEMBRE

Taller de Acuarela. "Bodegón de frutos de otoño"

A cargo de Isabel Robles Fernández

De 17:30 a 19:00 h. ★

MIÉRCOLES 12 DE NOVIEMBRE

Disco fórum: Víctor Manuel

A cargo de Julián Fernández

De 17:30 a 19:00 h. ★

LUNES 17 DE NOVIEMBRE

Taller de Bisutería Creativa. Pulseras y anillos con abalorios.

A cargo de Daniela García. Voluntaria del programa "De Igual a Igual"

Llevar abalorios e hilo elástico.

De 17:30 a 19:00 h. ★

**MIÉRCOLES 19 DE NOVIEMBRE**

Conferencia: Diabetes y Obesidad. Pandemias del S.XXI

A cargo de Margarita Fernández Martín (Profesora jubilada de Bioquímica de la Facultad de Medicina de la UAM).

Horario de 17:30 a 19:00 h. ★

LUNES 24 DE NOVIEMBRE

Taller de adornos navideños. Lunas

Llevar cartón (de cajas de embalaje), tijeras o cúter, limpiapipas plateado y adornos.

De 17:30 a 19:00 h. ★

MIÉRCOLES 26 DE NOVIEMBRE

Observación de la Luna y Saturno con telescopio.

A cargo de Tomás Martín. Miembro del grupo de astronomía CAA

De 18:00 a 19:00 h. [en el Punto Activo del Parque de la Marina](#)

AGENDA JUVENTUD NOVIEMBRE 2025 1ª QUINCENA

Actividades creativas, lúdicas
y culturales para jóvenes
de 14 a 30 años

Centro Joven /
Entrada libre y gratuita

VIERNES

7

NOVIEMBRE

TORNEO DE FUTBOLÍN

19 A 21 H.

SÁBADO

8

NOVIEMBRE

SOCIAL DANCE: "CLUBBING STYLES"

19 A 20:30 H.

IMPARTIDO POR LA DOCENTE SARA HERRERA,
EXPERTA EN WAACKING, HOUSE Y POPPING.
GANADORA DEL CERTAMEN COREOGRÁFICO DE
PARADOX-SAL CREW.

VIERNES

14

NOVIEMBRE

COCINA INTERNACIONAL: MASTERCLASS

18 A 20 H.

INSCRIPCIÓN HASTA EL 12 DE NOVIEMBRE.

SÁBADO

15

NOVIEMBRE

IMPRO Y RISAS

19 A 21 H.

INSCRIPCIÓN HASTA EL 13 DE NOVIEMBRE.



Tus ideas en:
juventud@ssreyes.org



PARTICIPACIÓN CIUDADANA ACTIVIDADES DESTACADAS DE LAS ASOCIACIONES LOCALES

ASOCIACIÓN DE VECINOS DE "SAN SEBASTIÁN DE LOS REYES"

Taller de Manualidades donde descubrirás como realizarlas, a lo largo de los días entre semana. Contacto avv-sanse@yahoo.es

Viaje a LA RIOJA los días 8 y 9 de noviembre de 2025, inscripciones en la sede de la Asociación, C/ Diego de León, nº 17, horario de 17:00 a 20:00 h.

Taller de Yoga Terapéutico martes y jueves de 10:00 a 11:00 h., en la sede de la Asociación, C/ Diego de León, nº 17

ACEBA

Impartición clases de Kizomba y Bachata todos los viernes de 19:15 a 20:15 h. en el "Centro de los Arroyos" Avenida Castilla-León, nº 6 de San Sebastián de los Reyes.

Impartición clases de Baile Moderno y Teatro Musical para niños todos los martes de 17:30 a 18:20 h. en el "Centro de los Arroyos" Avenida Castilla-León, nº 6 de San Sebastián de los Reyes.

PEÑA MADRIDISTA SAN SEBASTIÁN DE LOS REYES

Próximo desplazamiento al Santiago Bernabéu Campeonato Nacional de Liga 2025/2026, el sábado 1 de noviembre, partido Real Madrid-Valencia a las 21:00 h.

ASOCIACIÓN DE PARKINSON "ALCOSSE"

Jornadas de apoyo a las personas que cuidan los días 5 y 6 de noviembre de 10:00 a 14:00 h., miércoles y de 17:00 a 19:00 h., jueves, en el Centro "Barrio los Arroyos". Inscripciones info@alcosse-parkinson.org; o al teléfono 685632502.

AMIA

Tratamientos Medicinales Naturales el próximo viernes 14 de noviembre de 19:00 a 20:00 h., Distrito Centro, en el antiguo Ayuntamiento de Alcobendas.

La Asociación de Apoyo Mutuo Incondicional propone las siguientes actividades en el Centro Actúa:

Escritura Terapéutica: miércoles 5 de noviembre de 19:30 a 20:30 h.

Tejiendo Océanos: miércoles 5 de noviembre de 18:30 a 19:30 h.

Fotografía Participativa: miércoles 12 de noviembre de 19:00 a 20:30 h.

+ info: 639333141 / amia.org.es@gmail.com

Y EN CASA DE LAS ASOCIACIONES DE ALCOBENDAS:

Reiki Encuentro Libre: todos los viernes de 17:00 a 19:00 h.

Chi Kung y Tai chi: todos los martes de 19:00 a 20:00 h.

Talleres de Meditación: todos los lunes de 19:00 a 20:30 h.

Arte-terapia acompañada de Grandes Maestros: jueves 13 de noviembre de 18:30 a 20:30 h.

Taller de Mindfulness: el próximo sábado 15 de noviembre de 11:30 a 14:00 h.



Accede con tu móvil a todas las actividades a través de este QR.

EL PLAN PERFECTO



MANGO



alegra
Parque Comercial y más



s.s. de los reyes
the style outlets



LA ASOCIACIÓN PEDRO RODRÍGUEZ 'EL VIEJO' Y FRANCISCA 'LA DE BÁRTULO' ORGANIZA LAS 'JORNADAS SOBRE LOS MOJONES HISTÓRICOS' EN SAN SEBASTIÁN DE LOS REYES

La Asociación Cultural Pedro Rodríguez 'El Viejo' y Francisca 'La de Bártulo', en colaboración con el Ayuntamiento, celebrará los días 6 y 7 de noviembre de 2025 las 'Jornadas sobre los Mojones Históricos', un encuentro dedicado a difundir la historia y el valor patrimonial de los antiguos mojones hallados en el paraje de Dehesa Vieja, posible vestigio de los deslindes establecidos por el Concejo de Madrid a finales del siglo XV.

El descubrimiento de estos mojones de granito, que datarían de los siglos XVI o XVII, abre nuevas vías para comprender los orígenes y la configuración territorial de San Sebastián de los Reyes. Las jornadas, que se celebrarán en el Edificio de Servicios Municipales El Caserón, contarán con la participación de historiadores, cronistas, arqueólogos y expertos en patrimonio, quienes abordarán el contexto his-

tórico y la necesidad de proteger estos elementos en riesgo de deterioro.

Con esta iniciativa, la Asociación busca dar a conocer y salvaguardar un conjunto patrimonial de gran relevancia, actualmente en proceso de ser reconocido oficialmente, y fomentar el interés de los vecinos por la historia local.

EL CEMENTERIO MUNICIPAL AMPLÍA SU HORARIO DE VISITA POR EL DÍA DE TODOS LOS SANTOS

NUESTRA CIUDAD CONMEMORARÁ ESTE DÍA CON UNA MISA CON MÚSICA EN VIVO, EL 2 DE NOVIEMBRE.

HABRÁ UN AUTOBÚS EXCLUSIVO PARA FACILITAR A LOS VECINOS LOS DESPLAZAMIENTOS HASTA EL CEMENTERIO.

El cementerio municipal, ubicado en la calle Real 116, ampliará su horario de visita con motivo de la festividad del Día de Todos los Santos.

Del 27 de octubre al 2 de noviembre el horario será de forma ininterrumpida de 8:30 a 18:00 h. Además, el 2 de noviembre se ce-

lebrará una misa con música en vivo, también en el cementerio, a las 13:00 h.

Los vecinos de nuestra ciudad contarán con una línea de autobús exclusiva para el municipio, el 1 de noviembre, con el objetivo de facilitar los traslados hasta el cementerio.

Consulta todas las paradas y el horario en el siguiente QR.



Ven a celebrar la Navidad a Cipressi
Descubre nuestros Menús Especiales



CIPRESSI
Cucina Italiana



RESERVA



MENÚS



SAN SEBASTIÁN DE LOS REYES
CALLE LANZAROTE, 15



Accede con tu móvil a la noticia de Canal Norte Digital

'LA RUTA DEL CRECER', EL NUEVO PROGRAMA DE ORIENTACIÓN EDUCATIVA DIRIGIDO A FAMILIAS DE ALUMNOS ESCOLARIZADOS EN LA CIUDAD

EN CADA SESIÓN PARTICIPARÁN ESPECIALISTAS DEL SERVICIO DE EDUCACIÓN Y LOS AGENTES TUTORES DE POLICÍA LOCAL.

El Ayuntamiento presenta el nuevo programa de orientación educativa dirigido a las familias de los alumnos de la ciudad, denominada 'La Ruta del Crecer'. Se trata de la ampliación del programa 'de 6º a 1º' que se venía realizando hasta ahora, con importantes mejoras y facilidades para las familias.

Este programa nace con la intención de ofrecer un espacio de referencia en el que pensar juntos sobre las dificultades cotidianas de las madres, padres y/o cuidadores principales en las etapas del crecimiento, dotando a las familias de conocimiento y estrategias para que ejerzan las funciones educativas y socializadoras de una manera más eficaz y saludable.

Las sesiones tendrán lugar en el Centro de Formación Ocupacional 'Marcelino Camacho', situado en la avenida Ramón y Cajal, 4, en horario de 17:30 a 19:00 h. Por primera vez,



contará con un servicio de ludoteca para favorecer la asistencia de las personas interesadas.

En cada sesión participarán el equipo técnico del Servicio de Educación (psicología, pedagogía y magisterio), además de los agentes tutores de Policía Local.

El programa se dividirá en varias sesiones.

Para facilitar la organización de las sesiones y el servicio de ludoteca será necesaria la inscripción previa, a través del enlace que se publicará en www.ssreyes.org, en la sección de Educación.

ACUERDOS RELEVANTES DEL PLENO CELEBRADO EL 16 DE OCTUBRE

ESTOS SON ALGUNOS DE LOS PUNTOS DONDE LA POSICIÓN DEL AYUNTAMIENTO PLENO HA SIDO FAVORABLE.

Festivos locales. Aprobados como festivos locales para 2026 los días 20 de enero, festividad de San Sebastián Mártir, y 28 de agosto, festividad del Santísimo Cristo de los Remedios.

Tempranales. El Pleno ha aprobado como declaración institucional una moción de Vox para crear un centro sociocultural en Tempranales.

Residuos. Aprobada como declaración institucional una moción de los concejales no adscritos, Amparo Ortega y José Luis Trebolle, para mejorar la difusión y uso del servicio municipal de recogida de enseres y punto limpio a domicilio en nuestra ciudad.

Movilidad. Aprobada como declaración institucional una moción del concejal no adscrito, Andrés Gar-

cía-Caro, para instaurar de forma estable una mesa municipal de debate sobre movilidad.

Alimentación. Aprobada como declaración institucional una moción de Izquierda Independiente para garantizar la excelencia nutricional y la seguridad alimentaria en centros escolares y servicios municipales de mayores.



Accede con tu móvil a la noticia de Canal Norte Digital

IKEA INVIERTE 6 MILLONES DE EUROS EN LA RENOVACIÓN DE SUS INSTALACIONES EN LA CIUDAD CON EL SHOWROOM MÁS GRANDE DE ESPAÑA



Accede con tu móvil a la noticia de Canal Norte Digital

Nuestra ciudad cuenta con un tejido empresarial muy amplio y variado, albergando empresas multinacionales de gran prestigio como IKEA. Fue la segunda tienda en el mercado de Madrid, y sus instalaciones están ubicadas en el Centro Comercial Megapark.

IKEA colabora estrechamente con el Ayuntamiento a través de su proyecto de Responsabilidad Social Corporativa, creando, entre otras iniciativas, el nuevo Punto de Encuentro Familiar.

Ahora, ha invertido 6 millones de euros para renovar sus instalaciones

en nuestra ciudad, que cuentan con más de 600 empleados. Se ha renovado por completo la primera planta, incorporando nuevas soluciones inspiradoras, pensadas para hacer el día a día más fácil, más asequible y más sostenible para sus visitantes. Es la tienda más grande de España, con 6.000 metros cuadrados.

También han ampliado la capacidad de su restaurante, que alberga ahora 700 plazas.

Esta mañana ha tenido lugar la inauguración oficial del nuevo showroom, ubicado en la primera planta. La alcaldesa, Lucía S. Fernández, junto con el director gerente de IKEA San Sebastián de los Reyes, Arnaldo Zanna, han mantenido un breve encuentro con algunos de los empleados y han visitado las instalaciones.



SAN SEBASTIÁN DE LOS REYES ACOGERÁ EL FORO LOGÍSTICO DEL AUTOMÓVIL EL 13 DE NOVIEMBRE

ORGANIZADO POR CARSET LOGISTICS, EMPRESA AFINCADA EN LA CIUDAD, REFERENTE EN EL SECTOR, BAJO EL NOMBRE "EL FUTURO LOGÍSTICO DEL AUTOMÓVIL: EFICIENCIA, ALIANZAS E INNOVACIÓN".

El Centro de Formación Ocupacional Marcelino Camacho de San Sebastián de los Reyes acogerá el 13 de noviembre el Foro Logístico del Automóvil, organizado por Carset Logistics, empresa referente en el sector de la automoción y la logística.

El encuentro contará con la participación de personalidades y entidades de primer nivel en nuestro país, entre ellos representantes de asociaciones sectoriales (Feneval, AER, FACONAUTO...), empresas flotistas, concesionarios, responsables de la Comunidad de Madrid y del Ayuntamiento de

San Sebastián de los Reyes, y medios de comunicación especializados.

La apertura correrá a cargo de la alcaldesa de la localidad, Lucía S. Fernández, y del director general de Movilidad y Transportes de la Comunidad de Madrid, Luis Miguel Torres.

El Foro Logístico del Automóvil 2025 nace como un espacio de diálogo entre empresas líderes del sector, administraciones públicas, asociaciones sectoriales y operadores clave de la cadena de valor de la logística vehicular. Su propósito es analizar

los principales retos y oportunidades en el ámbito de la digitalización, la trazabilidad, la planificación operativa y la sostenibilidad de la logística en automoción.

Este foro nace con la voluntad de repetirse todos los años en la ciudad de San Sebastián de los Reyes. Para participar, es necesario realizar inscripción previa.

INSCRÍBETE EN EL SIGUIENTE QR:



INAUGURACIÓN DE LA GLORIETA EN HOMENAJE A PEDRO MARÍA RIVERA

POR TODA UNA VIDA DEDICADA AL FOMENTO DE LA CULTURA, LOS VALORES CÍVICOS Y LAS TRADICIONES EN SAN SEBASTIÁN DE LOS REYES.

TODA LA CIUDADANÍA ESTÁ INVITADA A ACUDIR EL SÁBADO 15 DE NOVIEMBRE A LAS 12:00 HORAS EN LA GLORIETA DE LA INTERSECCIÓN DE LA CALLE REAL, MARTÍN CHIRINO Y LA AVENIDA REYES CATÓLICOS.

Pedro María Rivera dará desde ahora su nombre a una glorieta en San Sebastián de los Reyes. La iniciativa supone un merecido reconocimiento a la figura de este Hijo Adoptivo de la localidad desde 2018, por su extraordinaria trayectoria personal y profesional, vinculada siempre a la defensa de la cultura popular y de las tradiciones locales. Rivera es, además, un ejemplo para toda la sociedad como firme defensor de la convivencia, los valores cívicos y la lucha contra el terrorismo.

Insigne músico, escritor y referente del mundo Cultural, con mayúsculas, Rivera inició su faceta artística en los años 70. Es autor de numerosas composiciones que han trascendido a nivel nacional. Entre ellas, la coplilla al corredor y el pasodoble del encierro, piezas que se han convertido en emblemas de la identidad festiva de San Sebastián de los Reyes.

COMPROMISO CON LOS VALORES CÍVICOS

Su obra 'Plegaria de Paz' se ha consolidado como uno de los himnos contra el terrorismo más significativos de nuestro país. Está fechada en 1983 tras el asesinato del Capitán de Farmacia Alberto Martín Barrios (18/10/1983). Tras el 11M, Rivera cedió los derechos de este tema a la Asociación de Víctimas del Terrorismo.

La lucha contra el terrorismo ha sido también una de las constantes en la vida del autor. El tema 'Plegaria de Paz' se hizo público en radio durante la gran manifestación de Madrid (21/10/1983) contra el terrorismo y se incorporó posteriormen-



te en diversos medios de comunicación como sintonía de apoyo a las víctimas.

Pedro María Rivera formó parte también de las manifestaciones de la 'Plataforma por la liberación de secuestrados' (Ortega Lara, Publio Cordón, Emiliano Revilla, Julio Iglesias Zamora, Miguel Ángel Blanco, José M. Aldaya, Diego Prado y Colón de Carvajal...); igualmente colaboró en manifestaciones con el 'Movimiento contra la intolerancia'.

UN EMBLEMA DE SAN SEBASTIÁN DE LOS REYES

Durante más de cuatro décadas, Rivera ha sido el encargado de dar inicio a los encierros de la ciudad como cohetero, consolidando un vínculo

único con una de las tradiciones más representativas del municipio. Su compromiso con la cultura y su aportación desinteresada a la vida social y festiva de San Sebastián de los Reyes lo convierten en un referente de honradez, honestidad y dedicación a la comunidad.

Gran parte de su tiempo libre lo dedica a animar con sus canciones e historias a los mayores de las residencias o a los enfermos de los hospitales. Además, siempre colabora de forma totalmente altruista con las causas más nobles.

Con esta iniciativa, todos los vecinos de San Sebastián de los Reyes reafirman el agradecimiento de toda la ciudad a una de las figuras más insignes de su historia reciente.

Black Friday

Ofertas increíbles

Hasta **-35%**

Hasta el 17 de noviembre

En tu tienda de **San Sebastián de los Reyes**

C.C. Plaza Norte 2. Pza. del Comercio, s/n

Tel: 916 590 400

Horario: de lunes a viernes de 7:30 a 22:00 h.

Sábados de 9:00 a 22:00 h. Domingos y festivos de 10:00 a 22:00 h.



leroymerlin.es



ENCUÉNTROME FÁCIL

0

FERCIGROUP
CONCESIONARIOS

PEUGEOT **Jeep** **LEAPMOTOR**

OPEL

Si quieres, ¡nosotros vamos a verte!
Tu visita puede tener regalo... ¡Hazte con tu baliza V16!

Ferclaute (Opel y Jeep)
C/ Medinilla 4
Colmenar Viejo
Atención directa: 639 060 748

Motor Tres Cantos (Peugeot)
Avenida de los Artesanos, 42
Tres Cantos
Atención directa: 696 848 685

1

ESCUELA DE IDIOMAS

Berlitz

Tfno.: 916514923 • info@berlitz-ssreyes.es
www.berlitz.es

**Inglés - Francés - Alemán - Español
Italiano - Portugués**

**Plaza del Tejar, 1 • S.S. de los Reyes
28703 Madrid**

2

Servicio 24H

91 654 00 94



- DESATRANCOS
- OBRAS DE POCERÍA
- INSPECCIONES PARA ITE

ASPOCAM

Tel.: 91 654 00 94 - 91 594 47 00
 serial@serial.es | www.serial.es
 C/ Valgrande, 25 Nave F - Pol. Industrial Alcobendas - 28108 Madrid



3

YA!

Tu oficina en Sanse

Alquiler de Oficinas
 Domiciliación de Empresas
 Salas y Despachos por horas

91 829 85 00
 www.oficinasYA.es

4

Dormiland

Especialistas en descanso y confort.
 Prueba nuestros colchones y sofás.



Zona Outlet **-60%**

c/ Islas Aleganza, 6 - Nave 35
 San Sebastián de los Reyes

91 652 62 97
644 68 67 72

www.dormiland.es

5



Estebaranz s.l.

MUDANZAS
 GUARDAMUEBLES

Tlf.: 91 316 06 09

Avda. Camino de lo Cortao, 23
 28703 San Sebastián de los Reyes (Madrid)

Fax: 91 373 87 62
www.estebaranz.com
 mudanzas@estebaranz.com



6



JG fitness

SS REYES

604 96 01 85

- _ Entrenamiento Personal
- _ Fisioterapia
- _ Nutrición
- _ Yoga _ Pilates

San Sebastián de los Reyes | PK Dolores Borral, 2 - 28702 San Sebastián de los Reyes

www.jgonzalez-fitnesscoaching.com | infosdelosreyes@jgonzalez-fitnesscoaching.com

7



hogar norte

servicios inmobiliarios

WWW.HOGARNORTE.COM

8



CRISTALERÍAS SANSE, S.L.

ACRISTALAMIENTOS EN GENERAL - DOBLE ACRISTALAMIENTO (CLIMALIT)
 VIDRIOS LAMINADO - BARRANDILLAS DE VIDRIO - ESPEJOS
 ENMARCACIÓN Y LÁMINAS

FABRICACIÓN Y COLOCACIÓN DE MAMPARAS DE BAÑERA Y DUCHA
 MUEBLES DE BAÑO, ACCESORIOS, GRIFERIA, ETC.
 REFORMA INTEGRAL DE BAÑO
 CAMBIO DE BAÑERA POR PLATO - CAMBIO DE PLATO POR PLATO

Exposiciones
 C/ José Hierro, 13 - Esquina Chacel, 2
 Tlf. 91 667 12 98 - dehesa@crystalerias-sanse.es
 Avda. de La Sierra, 31 - Tlf 639 48 38 55 - San Sebastián De Los Reyes (Madrid)

9



HELP4U

CENTRO DE NEGOCIOS

Despachos-Salas de Reunión
 Coworking-Domiciliación de sociedades

34 91 623 73 00
www.help4u.es

Espacios de trabajo inmediatos, adaptados y flexibles

10

INMOBILIARIA VALEMÁS

SERVICIO INTEGRAL

- INMOBILIARIA
- FINANCIERA
- REFORMAS



910 332 581 Av. de Colmenar Viejo 3, S.S. de los Reyes

6 de noviembre | 17:30 h
Salón de Plenos del Ayuntamiento

PRESENTACIÓN

DEL PLAN MAESTRO DEL PLAN ESPECIAL BOSQUE URBANO LA MARINA

Sesión del Foro Urbano abierta a la ciudadanía



CENTRO DE ESTUDIOS ALEXNA CURSO 2025-2026 ¡ÚLTIMAS PLAZAS!



Alexna Formación
Centro de estudios

CURSOS DE APOYO ESCOLAR. Secundaria y bachillerato

- ENSEÑANZA PERSONALIZADA, INDIVIDUAL A CADA ALUMNO.
- GRUPOS REDUCIDOS. MÁXIMO 7 ALUMNOS.
- PREPARAMOS CONTIGO LOS EXÁMENES.
- EXPLICAMOS Y REPASAMOS TODAS TUS DUDAS.



GRUPOS DE INGLÉS. Centro preparador exámenes Cambridge

- CURSOS PARA TODAS LAS EDADES, (horarios: mañana y tarde).
- CENTRO PREPARADOR DE EXÁMENES: todos los niveles (Ket, Pet, First, Advanced, Proficiency).
- CLASES DE REFUERZO DE INGLÉS DE GRAMÁTICA.
- HORARIOS MAÑANA Y TARDE

MECANOGRAFÍA

- GRUPOS. ADULTOS Y NIÑOS.
- HORARIOS MAÑANA Y TARDE.

INFORMÁTICA

- GRUPOS DE NIÑOS Y ADULTOS.

PREPARACIÓN DE OPOSICIONES

Paseo de Guadalajara, 16 · 28702, S.S. de los Reyes, Madrid
637 989 505 falexna@gmail.com

CURSOS: WORD - EXCEL INICIALES y AVANZADOS

GIMNASIO VICTORIA



ESCUELA FUNDADA
EN 1981

**ARTES
MARCIALES**

DANZA

FITNESS

INVIERTE EN TI

C/ RADIO UTOPIA, 18
28703 San Sebastián de los Reyes
(Madrid) España

ACTIVIDADES

- Taekwondo infantil (desde 3 años)
- Taekwondo adultos
- Hapkido
- Autoprotección Femenina
- Jai-do
- Aikido
- Torité
- Gim Jazz (Danza Moderna)
- Aerobic (step, zumba, etc...)
- Fitness
- Multi Dance – Training
- Gabinete de Masaje
- Psicólogo Deportivo
- Mindfulness (Meditación)

www.gimnasiovictoria.es
www.clubvictoriasanse.com
info@gimnasiovictoria.es



91 653 04 46
667 671 243





CÓMPLICES BAJO EL AGUA



DÍAS ESPECIALES
SAN SEBASTIÁN DE
LOS REYES
9,90 €/PERSONA

Precio especial de 9,90 € por persona. Válido para empadronados en el Ayuntamiento de San Sebastián de los Reyes. Oferta válida para el titular y un máximo de 4 acompañantes los días 15 Y 16 DE NOVIEMBRE DE 2025. Para beneficiarse de esta promoción, deberá adquirir su entrada a través del siguiente enlace en nuestra web: <https://www.atlantis-aquarium-madrid.es/promociones/sansebastiandelosreyes> acreditando en el momento de acceso estar empadronado en el Ayuntamiento de San Sebastián de los Reyes. No acumulable a otros descuentos y/o promociones. Prohibida su venta.



UN FUTURO
POR CREAR CONTIGO
www.ssreyes.org

Andrea y Jacobo dan la cara contra el cáncer de próstata

Es tu turno, hazte la prueba



Descubre
más aquí



renew AUTOFER **VEHÍCULOS DE OCASIÓN CERTIFICADOS Y GARANTIZADOS**

Renault Clio E-TECH 140cv Zen Híbrido 16.990€ Precio Financiado 	Renault Arkana E-TECH 145cv RS-line Híbrido 23.490€ Precio Financiado 	Dacia Sandero ECO-G 100 cv Gasolina/GLP 12.990€ Precio Financiado 	Dacia Jogger 7plz 110cv S.L. Extreme Gasolina 15.490€ Precio Financiado 
Dacia Sandero Toe 90cv Nómada Gasolina 12.490€ Precio Financiado 	Renault Captur 140cv Fast Track Microhíbrido 16.990€ Precio Financiado 	Renault Captur E-TECH 160cv Zen Híbrido enchufable 18.490€ Precio Financiado 	Dacia Duster 115cv 4x2 Prestige Diesel 17.290€ Precio Financiado 

renew | www.autofer.com renew | www.autofer.com renew | www.autofer.com renew | www.autofer.com
 renew | www.autofer.com renew | www.autofer.com renew | www.autofer.com renew | www.autofer.com

Avda. Somosierra 22
San Sebastian de los Reyes
916 624 666

C/ Marqués de la Valdavia 111
Alcobendas
916 624 666

renew







VINMAR
 REHABILITACIONES
 TODO TIPO DE TRABAJOS
 PARA COMUNIDADES DE PROPIETARIOS

- FINANCIACIÓN A COMUNIDADES DE PROPIETARIOS HASTA 10 AÑOS MEDIANTE PRESTAMO APROBADO
- FINANCIACIÓN DIRECTA MEDIANTE PAGARÉS HASTA 108 MESES
- DESDE UNA GOTERA, HASTA LA OBRA MAS COMPLEJA (ESTRUCTURAS, ASCENSORES, FACHADAS, PATIOS, CUBIERTAS, URALITAS, TEJADOS, IMPERMEABILIZACIONES, FONTANERÍA, ELECTRICIDAD, SATE, ITE, IEE Y OTROS MUCHOS SERVICIOS)

PREGUNTA SIN COMPROMISO!!!

Teléfono gratuito: **900 907 021**
 C/ Toledo, 15 - GETAFE | Info@vinmar.es



Diego D. García Muñoz
Portavoz del Grupo
Municipal del Partido
Popular (PP)

UNA CITA INELUDIBLE PARA CONOCER EL 'BOSQUE URBANO LA MARINA'

El Gobierno de San Sebastián de los Reyes sigue dando grandes pasos para conseguir la ciudad que todos deseamos y merecemos. El Parque de La Marina se va a convertir en el orgullo de todas las familias de la ciudad, un 'Bosque Urbano' que aspira a convertirse en el corazón verde de nuestra localidad. Se trata de treinta y cinco hectáreas que se van a devolver a los vecinos, poniendo en valor este espacio degradado durante décadas y con la ambición de poder igualarnos a los grandes referentes como son el "Retiro" o "Central Park".

Tras la adjudicación en junio del contrato para la redacción del Plan Especial que dará cobertura a todos los proyectos, en octubre conseguimos casi 5,8 millones de euros a través de una subvención de fondos europeos, lo que garantizará la viabilidad económica de la iniciativa. Este próximo día 6 de noviembre vamos a presentar a todos los vecinos el Plan Maestro del Plan Especial del 'Bosque Urbano la Marina'. Será la oportunidad perfecta para conocer de primera mano las líneas estratégicas de este proyecto, en el que se han tenido en cuenta las decenas de aportaciones realizadas por los ciudadanos en los numerosos procesos participativos de Agenda Urbana.

Les animo a conocer y a seguir participando en el proyecto que va a transformar nuestra ciudad y que va a seguir consolidando San Sebastián de los Reyes como la capital del norte de Madrid.



Narciso Romero Morro
Portavoz del
Grupo Municipal
Socialista (PSOE)

ROMPER EL SILENCIO CONTRA EL ACOSO

El reciente suicidio de una joven víctima de bullying nos ha vuelto a sacudir como sociedad. Detrás de cada caso de acoso hay una historia de dolor, de miedo y de soledad que no podemos permitir que se repita. El silencio —de quienes miran hacia otro lado, de quienes no actúan a tiempo— también duele.

El acoso escolar no es un problema individual, sino un fracaso colectivo. Familias, docentes, instituciones y toda la comunidad debemos implicarnos. La prevención no puede quedarse en una charla puntual, sino que debe formar parte de una educación en valores, empatía y respeto.

Por eso, la Concejalía de Educación debe liderar acciones firmes en coordinación con los centros escolares y las familias. Es necesario reforzar los programas de detección y acompañamiento, y ofrecer recursos psicológicos accesibles para menores y docentes. San Sebastián de los Reyes no puede quedarse atrás: el gobierno local debe actuar con determinación para proteger a nuestros jóvenes.

Romper el silencio es el primer paso. Pero lo que realmente salva vidas es actuar juntos, con compromiso y responsabilidad.



Juan Torres García
Portavoz y concejal
de Izquierda
Independiente

SANSE NECESITA VIVIENDA ASEQUIBLE

Para muchos vecinos el acceso a una vivienda asequible es el mayor problema de nuestra ciudad. El gobierno anterior del PSOE de Narciso Romero no sólo no hizo nada para remediarlo, sino que mantuvo paralizada la Empresa Municipal del Suelo y la Vivienda. La EMSV es el instrumento más útil para construir vivienda realmente asequible, como se ha demostrado en el pasado con los gobiernos de Izquierda Independiente.

El problema es que la situación ha empeorado con el gobierno del PP de Lucía Fernández. No sólo mantienen paralizada la EMSV, sino que están regalando suelo público a negocios inmobiliarios y fondos buitres.

Recordamos que en esas parcelas el Ayuntamiento podría construir inmediatamente más de 1000 pisos realmente asequibles, que son los que necesitan las familias y los jóvenes de Sanse. Pero el PP prefiere beneficiar intereses privados a costa del patrimonio de todos y todas, como con el Plan VIVE.

Desgraciadamente, Cerro del Baile tampoco solucionará el problema por sus altos precios, lo que obligará a marcharse a mucha gente.

Además, siguen aumentando los pisos turísticos, muchos irregulares, lo que aumenta el precio de los alquileres.

Y mientras, Sanse sigue con sólo 200 viviendas de alquiler municipal asequible que se construyeron cuando gobernaba Izquierda Independiente.

Nuestro compromiso: apostar por vivienda asequible de promoción pública para todos, como ya hicimos en el pasado.



Alejandro Caro Manzanero
Portavoz del Grupo Municipal VOX

“SUBIDAS ENCUBIERTAS Y PROMESAS INCUMPLIDAS”

El gobierno municipal de San Sebastián de los Reyes vuelve a fallar a sus vecinos. Bajo el eufemismo de una “congelación fiscal”, el Ayuntamiento mantiene el tipo del IBI en el 0,547 %, idéntico al de 2025. Pero en un contexto de inflación y subida del coste de la vida, mantener los tipos equivale a una subida real de impuestos, ya que cada año pagamos más por el mismo inmueble. No hay bajada, ni alivio fiscal, solo propaganda.

A ello se suma la nueva tasa de basuras, disfrazada de adaptación a la Ley 7/2022. En lugar de basarse en la cantidad real de residuos generados —como exige la norma—, se vincula al valor catastral de la vivienda. Un modelo injusto y puramente recaudatorio que nada tiene que ver con el principio “quien contamina más, paga más”. Además, el propio Ayuntamiento incumple su compromiso público de no subir la presión fiscal con esta adaptación, trasladando el coste del servicio a los hogares, mientras se bonifica a sí mismo en otros tributos.

San Sebastián de los Reyes necesita una política fiscal justa, transparente y sensible con la economía de sus familias, no más cargas encubiertas ni excusas burocráticas.



Ángela Millán
Portavoz Grupo Municipal Más Madrid

CONTRA LA HIPOCRESÍA ROSA: LA SALUD SE DEFIENDE, NO SE COLOREA

El 19 de octubre, el Gobierno del PP de Sanse tiñó de rosa la ciudad para aparentar sensibilidad. Pero detrás del lazo y las fotos se esconde una realidad que no quieren contar: 900 mujeres esperando una mamografía en el Infanta Sofía y una sanidad pública cada vez más desmantelada. Mientras organizan carreras, aplauden la “maravillosa gestión” de Ayuso, la misma que recorta, privatiza y pone en riesgo la salud.

El modelo de sanidad del PP es criminal y cuesta vidas, tal como estamos viendo que ocurre en Andalucía con el cribado para el cáncer de mama, precisamente. Este es el modelo que defiende también el PP de Sanse, aplaudiendo de manera impúdica a su jefa de filas, la Marquesa de Quirón. Dicen defender la vida, pero votan contra cada propuesta que pide más recursos para la sanidad pública. Esa es la verdadera cara del PP: usan el color rosa para tapar la injusticia y tranquilizar su conciencia. Como recuerda el manifiesto “El cáncer no es rosa”, el cáncer no se combate con gestos vacíos ni con marketing político, sino con recursos, investigación y atención pública de calidad.

Basta de hipocresía: la salud de las mujeres no se colorea, se protege y se defiende.



Miguel Ángel Martín Perdiguero
Portavoz del Grupo Municipal Vecinos por Sanse

LA ALCALDESA MENTIROSA NO PERMITE QUE CARLOS BOLARÍN COMPAREZCA POR LA AVALANCHA DURANTE LAS FIESTAS

Lucía Fernández se niega a que el concejal de Seguridad y Festejos comparezca por la avalancha que provocó aplastamientos y contusiones en menores durante las Fiestas de SanSe, y lo hace amparada con los votos en contra de esta comparecencia del PP y con la vergonzosa abstención de los concejales no adscritos. Pero lo más grave es que jamás debería haberse sometido su comparecencia a votación. Un cargo público con dignidad y con nada que ocultar habría dado explicaciones por iniciativa propia.

En lugar de eso, la Alcaldesa Mentirosa optó por mentir, afirmando que no sucedió nada aquella noche, mientras las imágenes y los testigos lo desmienten y piden la dimisión de su concejal. Negarse a comparecer es una falta de respeto a los afectados, una burla a la ciudadanía, un grave desprecio a la transparencia y a la seguridad, y un ataque al derecho de los ciudadanos a conocer la verdad y a los principios básicos de responsabilidad pública.

Callar ante un hecho tan grave es de cobardes, rastrero, detestable y ruin. Y blindar esto con una abstención demuestra la presunta compra de favores.

ANUNCIOS POR PALABRAS

1 DE NOVIEMBRE DE 2025

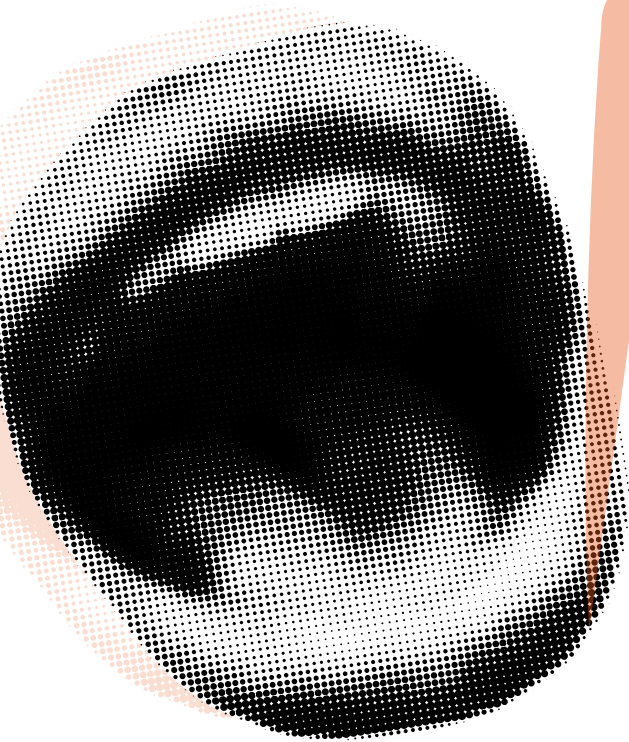

Los textos se deben dirigir, incluyendo nombre y apellidos, dirección completa, número de teléfono y localidad, a la dirección de correo electrónico: anuncioslaplaza@ssreyes.org, o también rellenando el formulario en la web municipal al que puedes acceder con tu móvil a través del siguiente código QR:



DEMANDA DE EMPLEO

Señora busca trabajo en limpieza general, oficinas, colegios, centros comerciales, comedores de colegios, casas, cuidado de personas mayores. **Tel. 610 657 330**

Mujer responsable, con carisma y toda la actitud para que tus niños estén bien cuidados. Tengo muy buenas referencias **Tel. 614 420 967**

Chica seria y responsable se ofrece para cuidar a personas mayores por horas por las tardes. **Tel. 685 904 499**

Señora seria busca trabajo en limpieza por horas. **Tel. 624 348 102**

Busca trabajo tardes y noches. Limpieza, plancha, cocina, cuidado de personas mayores y niños. Amplia. Referencias Demostrables. **Tel. 627 760 118**

Persona responsable y honesta en el trabajo limpia portales, chalet, pisos, casas y términos de obra. Respetuosa y proactiva. **Tel. 641 919 805**

Busca trabajo por horas de limpieza, plancha, apoyo de adulto mayor. Referencias y experiencia. Buena referencia, horas disponibles de 13 a 17 h. **Tel. 611 311 551**

Busca trabajo por las mañanas. Horario de 7 a 12. Ayudante de comedor, limpieza de guardería. centro de salud, centro de mayores. Hospital. Limpieza de casas. **Tel. 698 460 281**

Chica responsable y con experiencia se ofrece para acompañamientos a personas mayores, limpieza de oficinas. Sólo por horas. Zona S.S. Reyes. **Tel. 669 805 381**

Busca trabajo con incorporación inmediata, cuidado de personas mayores, niños, limpieza y camarera. **Tel. 666 925 401**

Busca trabajo interna, externa, por horas, cuidado de mayores, limpieza, niños. **Tel. 642 088 564**

Chica seria y responsable busca trabajo en limpieza de casas y plancha. Horario de mañana. **Tel. 672 512 013**

Ofrece servicio de limpieza y cuidado de niños de 9 a 16 h de lunes a viernes con 5 años de experiencia. **Tel. 614 052 910**

Chica responsable busca trabajo para el cuidado de niños, limpieza, portales y personas mayores. Media jornada o por horas. Disponibilidad inmediata. **Tel. 663 437 025**

Mujer responsable busca trabajo por horas por las tardes y fines de semana en cuidado de niños o personas mayores. Buenas referencias. **Tel. 641 375 297**

Chica busca trabajo por horas en limpieza y plancha. Buenas referencias. **Tel. 677 296 767**

Busca trabajo de auxiliar de peluquería y limpieza en general. Cuidado de niños, mayores. Responsable y con experiencia. **Tel. 685 685 173**

Busca trabajo como empleada de hogar en limpieza en colegios, dependiente, ayudante de cocina. **Tel. 692 350 969**

Señora con experiencia y referencias busca trabajo en limpieza de hogar, oficinas y portales los viernes a partir de las 14 h. **Tel. 699 607 828**

Chica busca trabajo por horas en tareas domésticas, portales, oficinas y casas. **Tel. 674 768 328**

Señora con experiencia busca trabajo de externa, por horas, para el cuidado de personas mayores, limpieza, acompañamiento, disponibilidad inmediata de lunes a viernes y fines de semana. **Tel. 641 080 166**

Señora con experiencia en cuidado de persona mayor busca trabajo de interna o externa, por horas. Acompañamiento, paseos, compra y limpieza. Disponibilidad completa e inmediata. **Tel. 641 080 165**

Señorita amable, honesta, responsable, respetuosa, puntual, muy servicial, busca trabajo para acompañamiento de adultos mayores, limpieza, dependiente, reponedora, camarera, teleoperadora. Disponibilidad total e inmediata. **Tel. 618 882 478**

Busca trabajo como externa, limpieza, cuidado de niños y mayores, cocina, con experiencia, plancha, tareas de hogar. **Tel. 631 434 768**

Chica con 6 años de experiencia en enseñanza de inglés, también cuidado de niños y personas mayores. Experiencia en cuidado de perros y gatos. **Tel. 627 973 151**

Chico responsable de 40 años se ofrece unas horas por las tardes para cuidar o pasear mascotas, acompañamiento o cuidado de personas. Experiencia demostrable. **Tel. 657 665 614**

TRAGALDABAS

Restaurante



MENÚS PARA GRUPOS, PARA TUS COMIDAS ESPECIALES
(Celebraciones, Eventos, Comidas de empresa, ...)

APERITIVO

Paté ibérico y Chistorra de Navarra

ENTRANTES

Surtido de ibéricos - Ensalada de tomate con ventresca - Croquetas caseras
Trigueros verdes de Navarra a la brasa con virutas de jamón

2º PLATO

Delicias de merluza y Solomillo de Ternera o Paletilla de lechal

POSTRE

Milhojas de nata y crema con helado
Vino de Rioja crianza / Ribera de Duero crianza
Agua, cerveza, refresco / Cafe, chupito y dulces

75€(por persona)

APERITIVO

Paté ibérico y Crema de queso con frambuesa

ENTRANTES

Jamón ibérico
Queso Manchego
Ensalada de tomate con ventresca
Croquetas caseras de jamón

2º PLATO

Delicias de Merluza y Chuletón fileteado

POSTRE

Milhojas de nata y crema con helado
Vino de Rioja crianza / Ribera de Duero crianza
Agua, cerveza, refresco / Cafe, chupito y dulces

50€(por persona)



Avda. Moncayo s/n - Nave 50,
28703 S.S. de los Reyes (Madrid)
Tels.: 91 651 13 19 - 91 653 69 61
email: tragaldabas@live.com
www.tragaldabas.es

Servicio 24H
91 654 00 94



DESATRANCOS · OBRAS DE POCERÍA
INSPECCIONES PARA ITE



ANTES / DESPUÉS

ANTES / DESPUÉS



Tel.: 91 654 00 94 - 91 594 47 00
serlial@serlial.es | www.serlial.es
C/ Valgrande, 25 Nave F - Pol. Industrial Alcobendas - 28108 Madrid



cortinas pauli



-Más de 7.000 muestras
-Atención personalizada
-Muestrario a domicilio
-Presupuesto sin compromiso

Ropa de cama, Mantelerías,
Sistemas, Estores,
Paneles Japoneses,
Lamas Verticales, Opacos,
Ignífugos, trabajos de tapicería...

Infórmate:

659.797.533

servicio de muestrario
a domicilio sin compromiso

www.cortinaspauli.com
CortinasPauli
cortinaspauli@hotmail.com

CRISTALERÍAS SANSE, S.L.

ACRISTALAMIENTOS EN GENERAL · DOBLE ACRISTALAMIENTO (CLIMALIT)
VIDRIOS LAMINADO · BARANDILLAS DE VIDRIO · ESPEJOS
ENMARCACIÓN Y LÁMINAS

FABRICACIÓN Y COLOCACIÓN DE MAMPARAS DE BAÑERA Y DUCHA
MUEBLES DE BAÑO, ACCESORIOS, GRIFERIA, ETC.



REFORMA INTEGRAL DE BAÑO
CAMBIO DE BAÑERA POR PLATO | CAMBIO DE PLATO POR PLATO

EXPOSICIONES
C/ José Hierro, 13 - Esquina Rosa Chacel, 2
Tlf. 91 667 12 98 - dehesa@crystalerias-sanse.es
Avda. De La Sierra, 31 - Tlf. 639 48 38 55
San Sebastián De Los Reyes (Madrid)

Limpia cristales de casas, oficinas, comunidades. **Tel. 660 053 977**

Asistente técnica veterinaria (ATV) busca empleo en clínica u hospital. También se ofrece servicio como cuidadora y paseadora de animales. **Tel. 633 156 949**

Chica con experiencia, responsable y amante de los animales se ofrece para pasear, guardería de día o alojamiento en domicilio de perritos u otro animal de compañía. **Tel. 627 620 392**

Imparte clases particulares online de lengua castellana, inglés y matemáticas para estudiantes de primaria los fines de semana. 7 €/h. **Tel. 696 107 989**

Chica responsable y ordenada con más de 15 años de experiencia en limpieza, plancha, cocina se ofrece unas horas por la mañana de L a V. Referencias demostrables. **Tel. 657 665 614**

Ofrece clases particulares en todas las materias de primaria, adaptándose a las necesidades de cada alumno. Modalidad: clases online o presenciales. Chico responsable. Carlos. **Tel. 607 855 172**

Clases particulares y en grupo. Inglés, lengua, matemática, física y química. Todos los niveles. Experiencia. Resultados. **Tel. 617 243 361**

Clases particulares a domicilio para primaria. Estudiante de psicología con experiencia en docencia infantil. Ofrece clases dinámicas y lúdicas adaptadas al ritmo de cada niño. **Tel. 644 932 766**

OFERTA DE EMPLEO

Taller mecánico de automóviles Calvo-Motor busca mecánico para sus instalaciones en Alcobendas (Av. Doctor Severo Ochoa, 33). Ofrecen: contrato fijo, remuneración acorde a la categoría del aspirante e incorporación inmediata. **Tel. 91 662 43 79**

Empresa dedicada a la venta y mantenimiento de maquinaria de elevación busca una persona en la delegación de Alcobendas para realizar funciones de mantenimiento preventivo y correctivo de la maquinaria tanto mecánico como eléctrico en taller y en casa del cliente de carretillas elevadoras, traspaleas, fregadoras, barredoras. Ofrecen: contrato indefinido, jornada completa, seguro de vida, salario en función de la categoría y conocimientos y posibilidad de crecimiento. Se requiere alguien con experiencia al menos de automóviles, camiones, autobuses. Imprescindible carnet de conducir. **Tel. 94 471 14 10**

Busca profesora particular de inglés, con buen nivel y experiencia dando clases, para niña de 9 años por la zona de los Arroyos. Contactar por Whatsapp. **Tel. 658 497 672**

Se necesita psicólogo/a educativo para atención de niños y niñas con necesidades educativas especiales. Centro privado horario de tarde. Alta en el régimen de autónomos. Interesados mandar CV al email: anahernand6@gmail.com

Se busca peón/ayudante de albañilería, con carnet de conducir. Disponibilidad inmediata. Contrato indefinido. **Tel. 670 814 060**

Se busca albañil con experiencia, carnet de conducir, para trabajar como autónomo o por cuenta ajena. Contrato indefinido. Disponibilidad inmediata. **Tel. 670 814 060**

VENTA VIVIENDAS

Vende vivienda unifamiliar en Guadamur, en centro urbano, a 15 minutos de Toledo, 2 plantas, 2 baños completos y un aseo, 4 dormitorios de matrimonio y 2 individuales, salón, cocina, despensa. Garaje y 2 patios delanteros con pozo y trastero. Calefacción individual, luminoso, buena conservación, para entrar a vivir. 120.000 € **Tel. 619 969 802**

ALQUILER VIVIENDAS

Alquila habitación para una persona sola con trabajo y no fumadora, alquiler incluido gastos. **Tel. 674 768 328**

Vende o alquila apartamento de 1 dormitorio, recién reformado, puerta blindada, calefacción central, 300 m. a Renfe y todos los servicios muy cerca. Precio de alquiler 1000 €. **Tel. 696 640 409** y **614 129 634**

Apartamento en Noja-Cantabria, bien amueblado, salón, tv, 2 hab., cocina, vitro, terraza, garaje, bien situado de dos playas y todos los servicios. También alquila adosado en Santa Pola-Alicante, amueblado, salón, tv, 2 hab., cocina, baño y aseo, terraza grande, cerca de playas, paseo marítimo y todos los servicios. **Tel. 619 935 420**

Alquila apartamento en Marina D'or, Oropesa del Mar, 2 hab., baño completo, amplio salón con terraza, garaje y piscina, totalmente equipado, aire acondicionado frío-calor, wifi, 200m de la playa, zonas de ocio y restaurantes. **Tel. 680 677 547**

LOCALES Y NAVES

Alquiler de oficina reformada y amueblada en polígono Sur Sanse. 160 m². Sala común, 4 despachos climatizados. Cocina, office independiente y 2 aseos. Plaza de Parking. Planta 1 de edificio P. E. Inbisa I #8211 E 6 y 7. **Tel. 637 515 135**

Aalquila plaza de garaje en aparcamiento La Marina. **Tel. 650 622 193**

Venden 2 plazas de concesión del Ayuntamiento en el garaje de C/ Silvio Abad. 12.000€ cada plaza. **Tel. 622 746 659**

Vende plaza de garaje en C/ Sevilla 10 para coche mediano 4,30 x 2, 25 m². 23 € de Comunidad. Tiene puerta automática. 10.000 €. **Tel. 641 108 329**

Vende plaza de garaje en C/ Gloria Fuertes, junto a Mercadona de Tempranales. Medidas 5.25 x 2.60. Cabe coche y moto. 16.500 € ne-

gociables. Atiende WhatsApp. **Tel. 660 142 622**

Alquila plaza garaje 35 € en Gloria Fuertes, 6. **Tel. 680 762 718**

Alquila plaza de garaje en Av. Castilla la Mancha. 70 €. **Tel. 696 593 098**

Alquila trastero en Alcobendas, zona parque blanco, buena ubicación, fácil acceso, saneado, etc. **Tel. 697 798 199**

Alquila plaza de garaje en Dehesa Vieja. C/ Julio Rey Pastor, 6. 40 €. **Tel. 667 002 334**

Vende plaza de garaje en Pz. Olivares. Ascensor, vigilancia. WhatsApp. **Tel. 686 779 609**

Vende plaza de garaje en Av. Castilla y León, junto a escuela de música. WhatsApp. **Tel. 658 943 769**

VARIOS

Vende cajonera blanca de 4 cajones. 70 alto, 60 ancho y 55 profundidad. Manda fotos por WhatsApp. Precio a convenir. Está nueva. **Tel. 646 412 964**

Armario de tela y hierro negro, con 8 compartimentos. **Tel. 637 563 450**

Vende remolque de 1,20x1x0,55 m. Plegable. Buen estado. 850 €. Manda fotos por WhatsApp. **Tel. 638 617 900**

Vende silla de bebé para coche, 25 €. Andador, 20€. Silla de ruedas, ruedas desmontables, 200 €. **Tel. 610 663 416**

Vende juego de té/café para 12 personas, blanco con raya dorada, sin estrenar. 15 €. Manda fotos. **Tel. 627 668 576**

Vende silla de coche para bebé de 9 a 18 kg marca Play Confort del Corte Inglés, todos los sistemas de seguridad homologados. Perfecto estado. 35 €, envía fotos. **Tel. 609 705 549**

Vende cabecero de madera de color blanco para una cama de 1.35 o 1.50 cm. 45 €. Medidas: largo 130, ancho 50. **Tel. 662 303 548**



bouco

Residencias de mayores **Bouco**

- **Espacios perfectamente accesibles**
- **Unidades de vida diferenciadas** según el grado de asistencia
- **Cocina propia**, con menús adaptados a cada persona
- **Terapias para mejorar** su estado físico, cognitivo y emocional
- **Estancias permanentes y temporales**
- **Libre horario de visitas**

Santo Domingo 📍 **916 220 232**

Callejón de las Terrazas s/n • Urb. Ciudad Santo Domingo

La Moraleja 📍 **916 508 910**

Calle Cuesta Blanca 2

Alcobendas 📍 **914 900 678**

Avda. Miguel de Cervantes 3

 **boucomayores.es**



emeis

Estas Navidades

NINGÚN NIÑO SIN JUGUETE



Entrarás directamente en el sorteo de una cesta de Navidad

Campaña de recogida de juguetes 2025

Done los juguetes seminuevos o con poco uso que ya no utilice.

Lugar:

**Avenida de España, 18
San Sebastián de
los Reyes**

Fecha y horario de recogida:

**Hasta el
22 de diciembre**

¡¡Te Esperamos!!



- Cada juguete debe venir con todas sus piezas en una bolsa transparente separado de otros juguetes
- El conjunto de la donación deberá venir en una caja de tamaño standard para facilitar su almacenaje y desinfección.